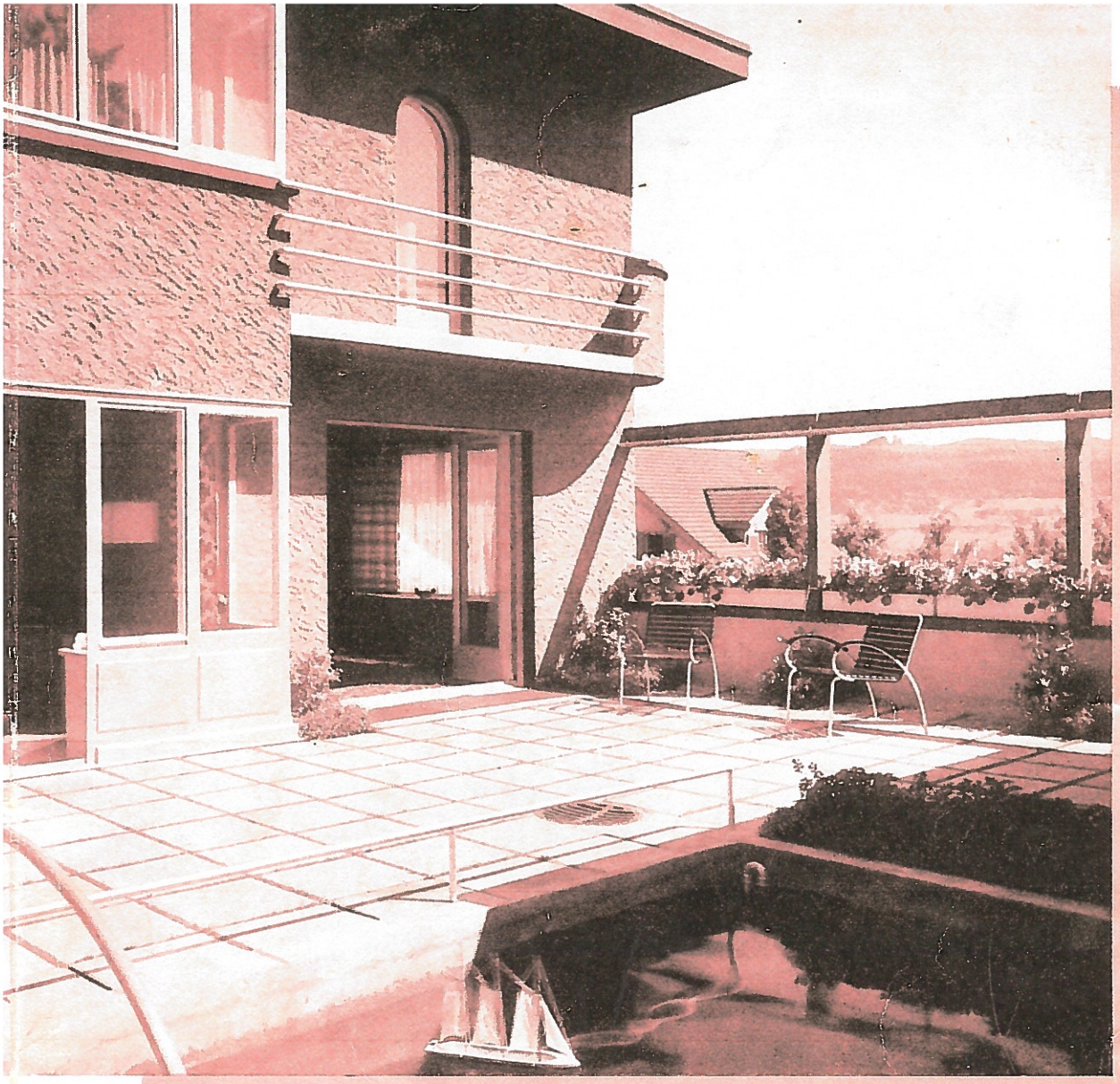

SONDERABDRUCK:
BAUTEN
SOMMERLAD
VADUZ

DAS IDEALE HEIM

Eine schweizer. Monatsschrift für Kunst und Leben

Verlag: Schönenberger & Gall A.G., Winterthur

Oktober 1935

Nr. 10

IX. Jahrgang

Das Wohnhaus Dr. Z. in Vaduz

Oben:
Südansicht mit Garten und Planschbecken

Unten:
Grundrisse vom Erdgeschoss und Oberstock

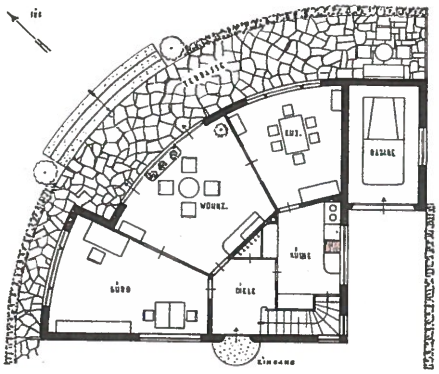

Architekt Sommerlad, Vaduz

Maßstab
1 : 300

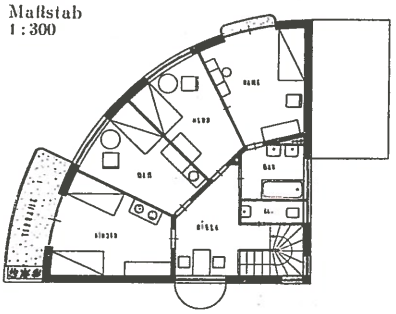

Hier war die Aufgabe gestellt worden, die sieben Wohn- und Schlafräume nach der Süd- und gleichzeitig Aussichtsseite zu legen. Mit Rücksicht auf Grundstücksform und Gelände, die einen langgestreckten Bau nicht zuliessen, war diesem Wunsche nur durch die Formgebung eines Viertelkreises zu entsprechen. Die ungleiche Form der Zimmer wirkt sich absolut nicht störend aus, besonders da sich ihr die Möblierung geschickt anpasst. Infolge der gleichmässigen Verbreiterung nach der Fensterseite hin wirken die Räume verhältnismässig weit. Eine derartige Grundrisslösung war immerhin ein neuartiger Versuch; doch bestätigt der Bauherr, der mit grösserer Familie das Haus seit drei Jahren bewohnt, dass sie sich trefflich bewährt habe.

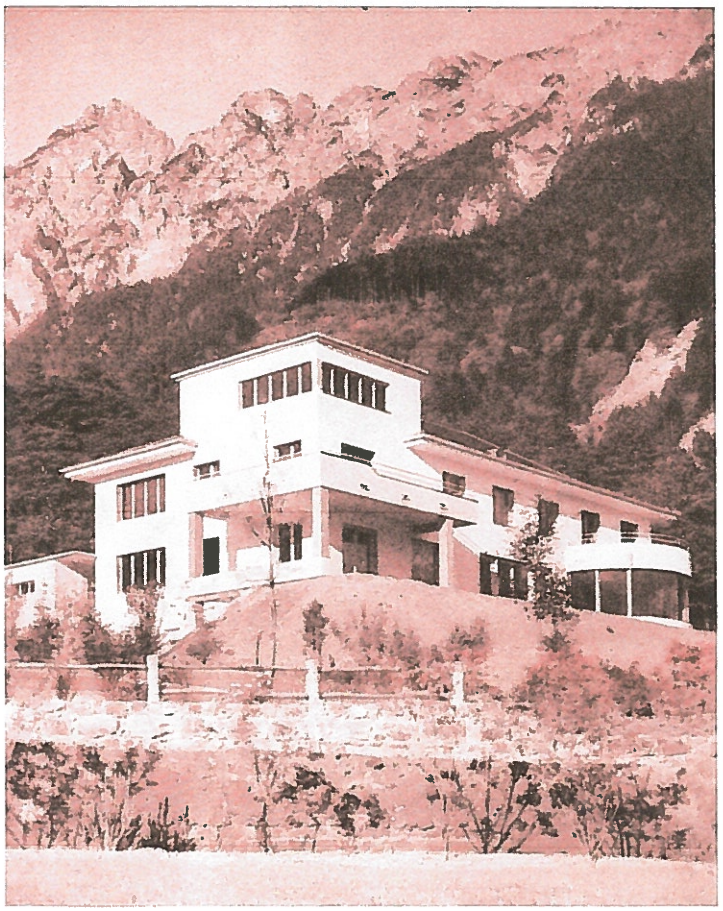

Oben:

Landhaus C.
in Vaduz

Unten:

Haus Dr. A.
in Vaduz

Architekt Sommerlad in Vaduz